

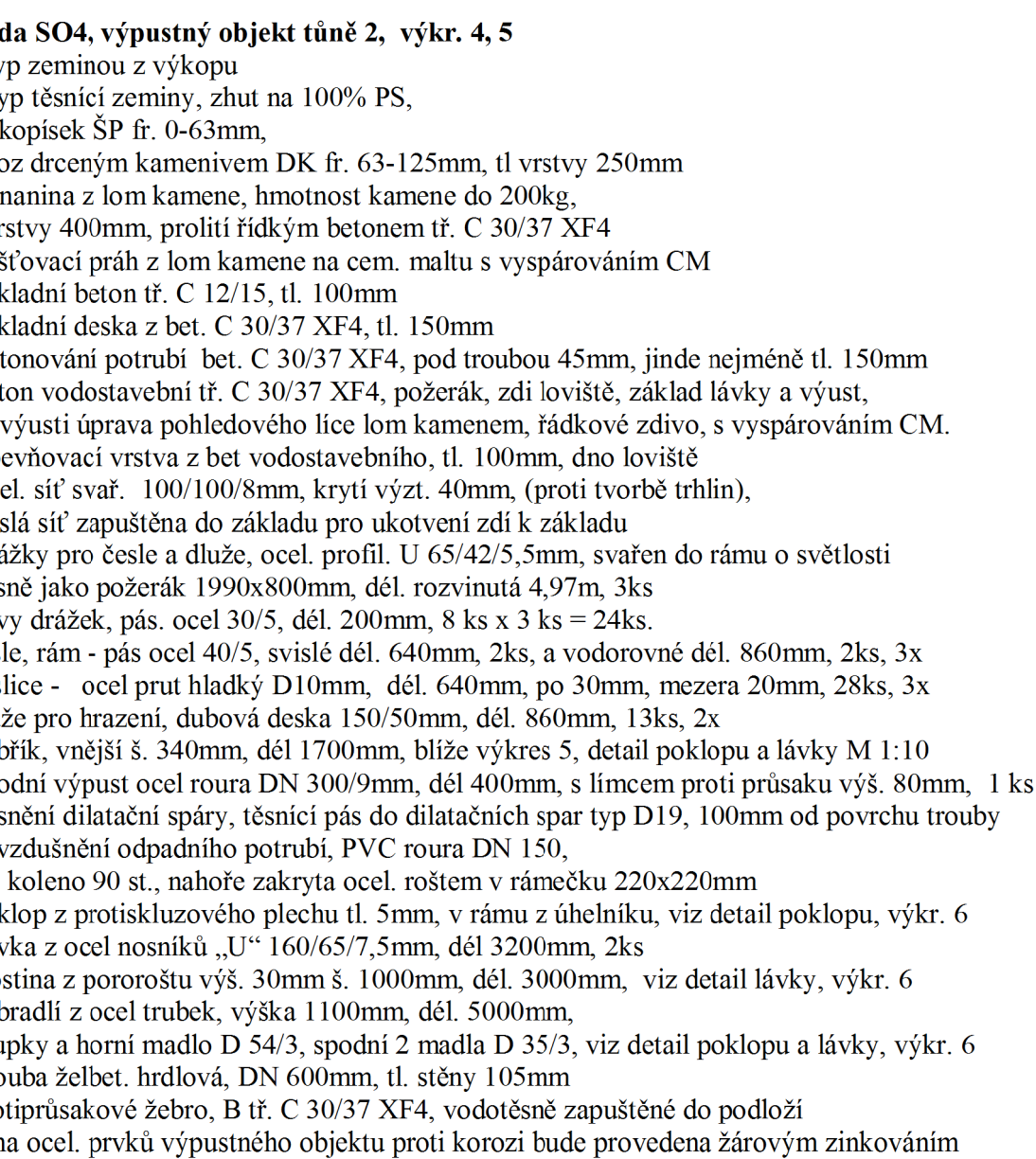

ŘEZ A-A' 1:50

NÁDRŽ

HRÁZ

TUN 2



KRESLIL: Ing. Zikmund	VYPRACOVÁL: Ing. Hradský	ZODP. PROJEKTANT: Ing. Hradský	<div style="text-align: right;">  Ing. Zikmund Ing. Hradský Projektant činnosti ve výstavbě Vodní 214, 761 45 Senice na Hané IČ: 104 798 314 </div>	
OLMOVICKÝ OBJEKTUÁL: Senice na Hané			Téma: Senice na Hané	
Biocentrum Veklice			FORMÁT: A4/60x90	DATUM: 12.15
SO4 – Túně 1 a 2			STUPEŇ PROJEKTU: projekt	ČÍS. ZAKÁZKY: 02 14
Výpustný objekt túně 2			MĚRKO: 1:50	ČÍS. VÝKRESU: 4

ŘEZ B-B' 1:50

ŘEZ D-D' 1:50

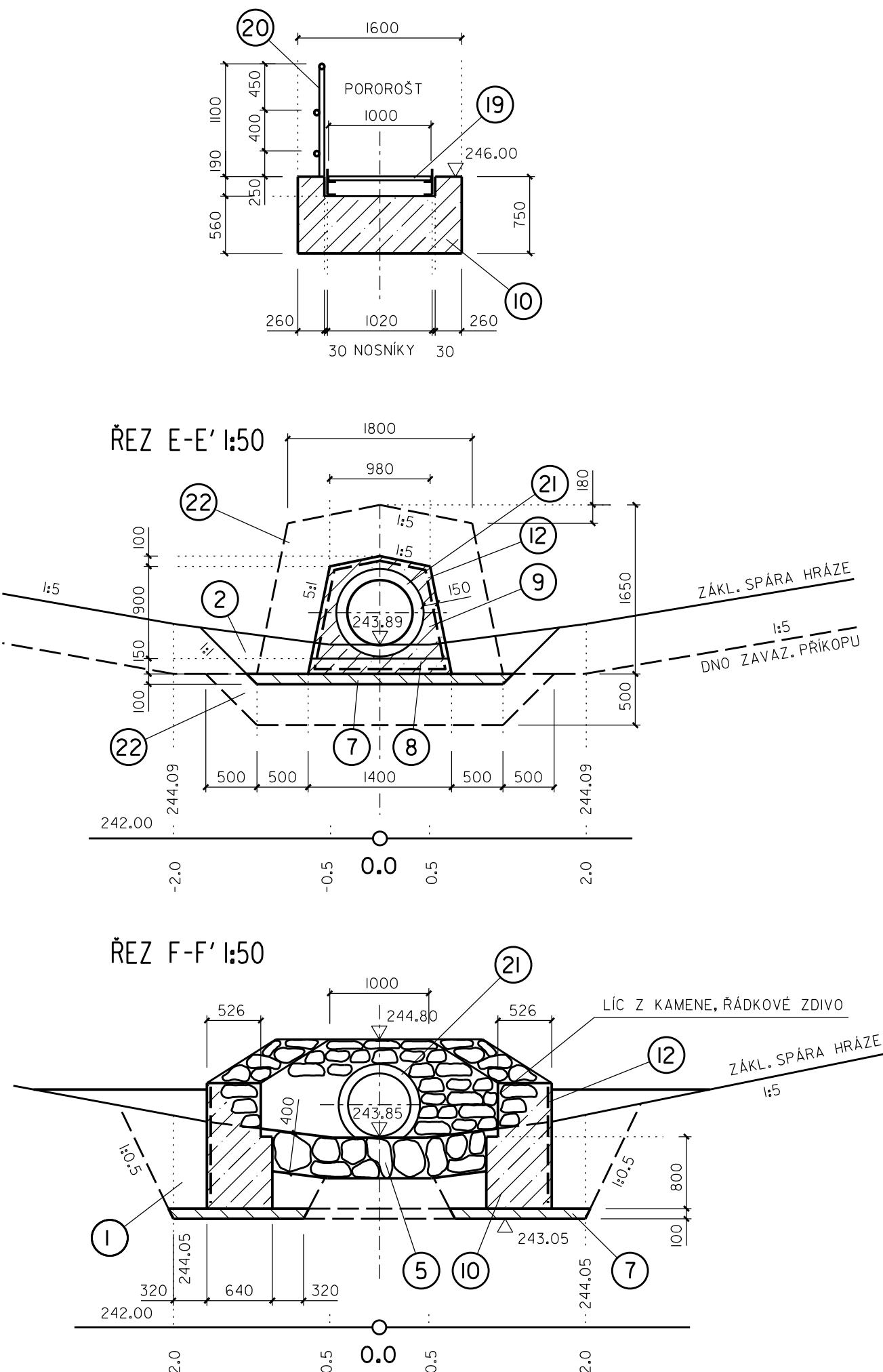
[illegible]

ŘEZ C-C' 1:50

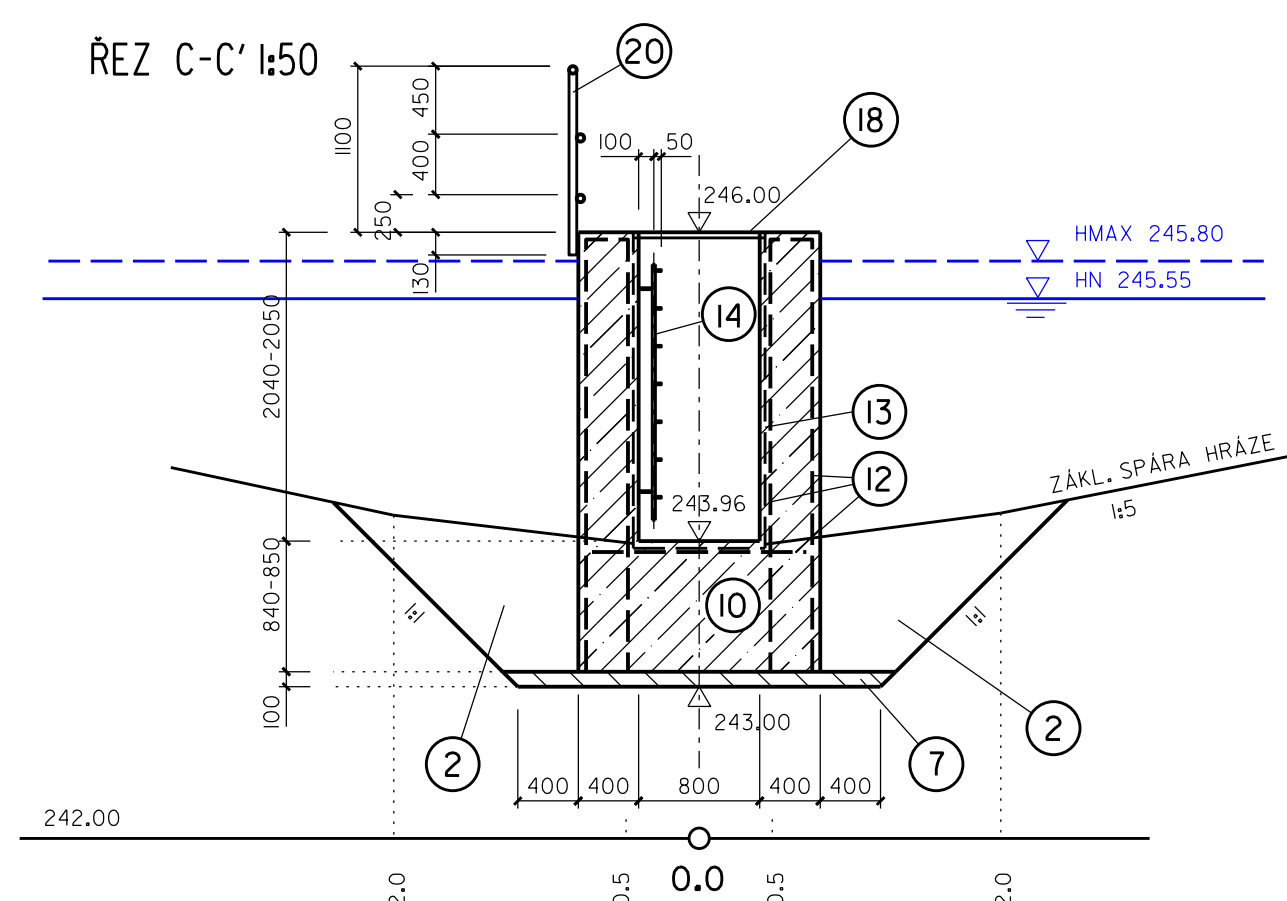

POKL0P

ŘEZ A-A'

1:10

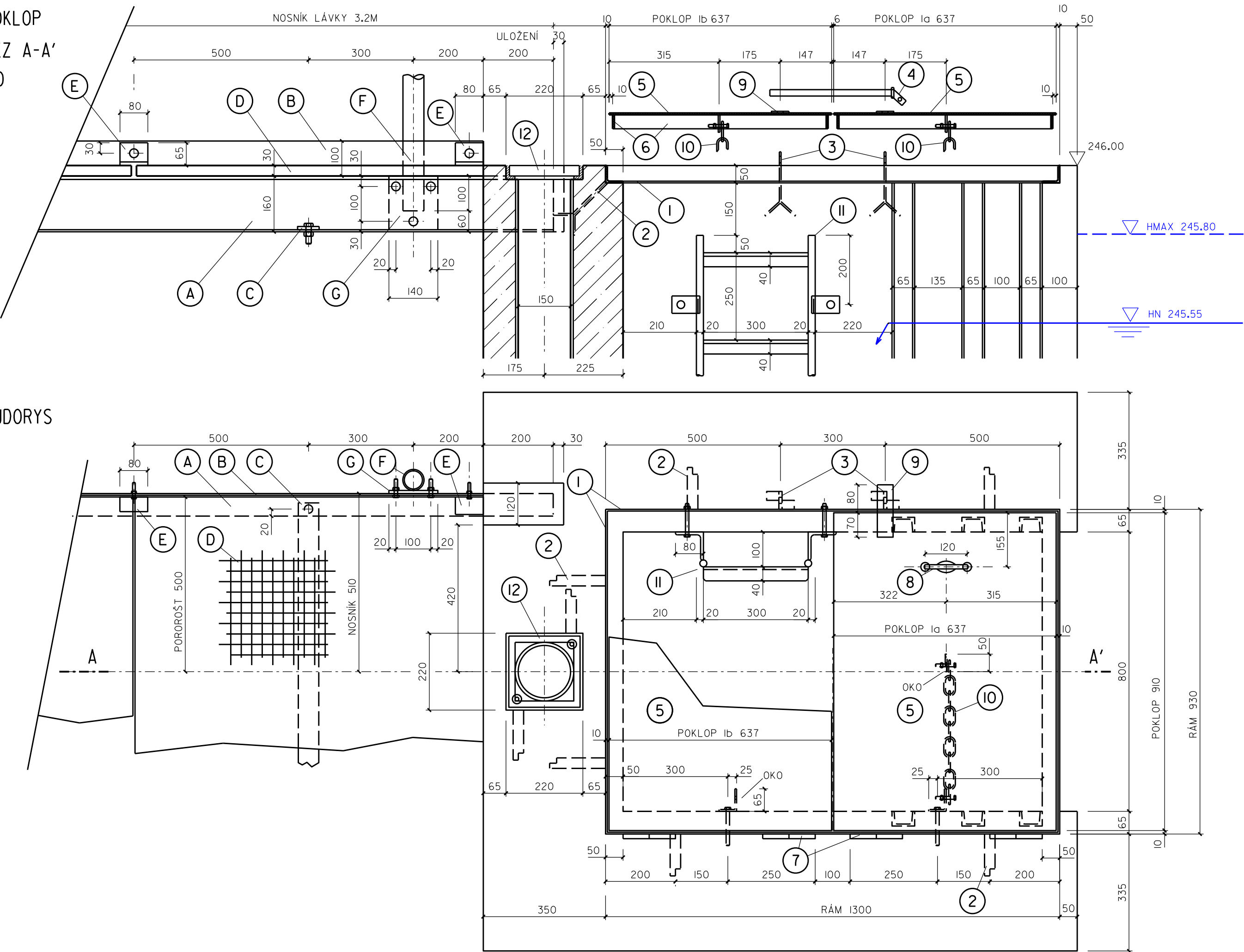

Legenda A4 – Detail pokrovi stropu 1:10, výška 6.

1. Ram. vnější rozměr 930 x 1300 mm, boční uchycení profilů 65/505, dle 2.60 m.
2. Vytváření okraje stropu pomocí profilů 65/505, dle 2.60 m – 1,86 m.
3. Kovová ramna, pásovací okraje 30/5, délka 200 mm x 2 ks dle 1.2m
4. Oko pro zavěšení, pásy 50/5, dle 200 mm x 2 ks dle 0,4 m
5. Zavěšení pokrovi, okraj Typ D 18mm, odolový, s otvorem D 100mm pro visací zábradlí
6. Dřevěná konstrukce stropu 100/100 mm
7. Poklopka 1x lb, rozměr 930 x 637 mm, celočlenný plech liskový, tl. 5mm, x 2ks = 1,16 m2
8. Lepková lampa 1a, 1b, pásy 30/5, 890-617 mm, 2x 2ks = dle 6,03m
9. Ochranné zavěšení pokrovi (pant) o celkové profilu 10 mm, navazání na rám pokrovi, 4 ks
10. Ochranné zavěšení pokrovi (pant) o celkové profilu 12 mm, dle 200 mm 2 ks dle 0,4 m
9. Pletivě připevnění pokrovi, pásovací okraj profilů 50/5, délka 200 mm x 2 ks = 0,3 m
10. Řezte k zajištění otevřeného pokrovi 15mm, dle oka 800mm, 2ks, jeden konec řeztezu uvislý, pásy okraje 50/5, dle 50mm, s otvorem pro šroub D 100mm, zavěšení připevnění na rám pokrovi, 2 ks
11. Ochranné zavěšení pokrovi (pant) o celkové profilu 12 mm, dle 200 mm 2 ks dle 0,4 m
12. Dřevěná konstrukce stropu 100/100 mm o úhlu zvislosti 50/505 dle 50/505 dle 50/505 okraje pro šroub D 100mm
13. Dřevěná konstrukce stropu 100/100 mm
14. Zábřeh, výška 81, 340mm, dle 1700mm, stopky z oceli D20mm, 2ks x 1,7m = dle 3,40 m
15. Zábřeh, výška 81, 340mm, dle 1700mm, stopky z oceli D20mm, 2ks x 1,7m = dle 3,40 m
16. Zábřeh, výška 81, 340mm, dle 1700mm, stopky z oceli D20mm, 2ks x 1,7m = dle 3,40 m
17. Zábřeh, výška 81, 340mm, dle 1700mm, stopky z oceli D20mm, 2ks x 1,7m = dle 3,40 m
18. Zábřeh, výška 81, 340mm, dle 1700mm, stopky z oceli D20mm, 2ks x 1,7m = dle 3,40 m
19. Zábřeh, výška 81, 340mm, dle 1700mm, stopky z oceli D20mm, 2ks x 1,7m = dle 3,40 m
20. Zábřeh, výška 81, 340mm, dle 1700mm, stopky z oceli D20mm, 2ks x 1,7m = dle 3,40 m
21. Zábřeh, výška 81, 340mm, dle 1700mm, stopky z oceli D20mm, 2ks x 1,7m = dle 3,40 m
22. Zábřeh, výška 81, 340mm, dle 1700mm, stopky z oceli D20mm, 2ks x 1,7m = dle 3,40 m
23. Zábřeh, výška 81, 340mm, dle 1700mm, stopky z oceli D20mm, 2ks x 1,7m = dle 3,40 m
24. Zábřeh, výška 81, 340mm, dle 1700mm, stopky z oceli D20mm, 2ks x 1,7m = dle 3,40 m
25. Zábřeh, výška 81, 340mm, dle 1700mm, stopky z oceli D20mm, 2ks x 1,7m = dle 3,40 m
26. Zábřeh, výška 81, 340mm, dle 1700mm, stopky z oceli D20mm, 2ks x 1,7m = dle 3,40 m
27. Zábřeh, výška 81, 340mm, dle 1700mm, stopky z oceli D20mm, 2ks x 1,7m = dle 3,40 m
28. Zábřeh, výška 81, 340mm, dle 1700mm, stopky z oceli D20mm, 2ks x 1,7m = dle 3,40 m
29. Zábřeh, výška 81, 340mm, dle 1700mm, stopky z oceli D20mm, 2ks x 1,7m = dle 3,40 m
30. Zábřeh, výška 81, 340mm, dle 1700mm, stopky z oceli D20mm, 2ks x 1,7m = dle 3,40 m
31. Zábřeh, výška 81, 340mm, dle 1700mm, stopky z oceli D20mm, 2ks x 1,7m = dle 3,40 m
32. Zábřeh, výška 81, 340mm, dle 1700mm, stopky z oceli D20mm, 2ks x 1,7m = dle 3,40 m
33. Zábřeh, výška 81, 340mm, dle 1700mm, stopky z oceli D20mm, 2ks x 1,7m = dle 3,40 m
34. Zábřeh, výška 81, 340mm, dle 1700mm, stopky z oceli D20mm, 2ks x 1,7m = dle 3,40 m
35. Zábřeh, výška 81, 340mm, dle 1700mm, stopky z oceli D20mm, 2ks x 1,7m = dle 3,40 m
36. Zábřeh, výška 81, 340mm, dle 1700mm, stopky z oceli D20mm, 2ks x 1,7m = dle 3,40 m
37. Zábřeh, výška 81, 340mm, dle 1700mm, stopky z oceli D20mm, 2ks x 1,7m = dle 3,40 m
38. Zábřeh, výška 81, 340mm, dle 1700mm, stopky z oceli D20mm, 2ks x 1,7m = dle 3,40 m
39. Zábřeh, výška 81, 340mm, dle 1700mm, stopky z oceli D20mm, 2ks x 1,7m = dle 3,40 m
40. Zábřeh, výška 81, 340mm, dle 1700mm, stopky z oceli D20mm, 2ks x 1,7m = dle 3,40 m
41. Zábřeh, výška 81, 340mm, dle 1700mm, stopky z oceli D20mm, 2ks x 1,7m = dle 3,40 m
42. Zábřeh, výška 81, 340mm, dle 1700mm, stopky z oceli D20mm, 2ks x 1,7m = dle 3,40 m
43. Zábřeh, výška 81, 340mm, dle 1700mm, stopky z oceli D20mm, 2ks x 1,7m = dle 3,40 m
44. Zábřeh, výška 81, 340mm, dle 1700mm, stopky z oceli D20mm, 2ks x 1,7m = dle 3,40 m
45. Zábřeh, výška 81, 340mm, dle 1700mm, stopky z oceli D20mm, 2ks x 1,7m = dle 3,40 m
46. Zábřeh, výška 81, 340mm, dle 1700mm, stopky z oceli D20mm, 2ks x 1,7m = dle 3,40 m
47. Zábřeh, výška 81, 340mm, dle 1700mm, stopky z oceli D20mm, 2ks x 1,7m = dle 3,40 m
48. Zábřeh, výška 81, 340mm, dle 1700mm, stopky z oceli D20mm, 2ks x 1,7m = dle 3,40 m
49. Zábřeh, výška 81, 340mm, dle 1700mm, stopky z oceli D20mm, 2ks x 1,7m = dle 3,40 m
50. Zábřeh, výška 81, 340mm, dle 1700mm, stopky z oceli D20mm, 2ks x 1,7m = dle 3,40 m
51. Zábřeh, výška 81, 340mm, dle 1700mm, stopky z oceli D20mm, 2ks x 1,7m = dle 3,40 m
52. Zábřeh, výška 81, 340mm, dle 1700mm, stopky z oceli D20mm, 2ks x 1,7m = dle 3,40 m
53. Zábřeh, výška 81, 340mm, dle 1700mm, stopky z oceli D20mm, 2ks x 1,7m = dle 3,40 m
54. Zábřeh, výška 81, 340mm, dle 1700mm, stopky z oceli D20mm, 2ks x 1,7m = dle 3,40 m
55. Zábřeh, výška 81, 340mm, dle 1700mm, stopky z oceli D20mm, 2ks x 1,7m = dle 3,40 m
56. Zábřeh, výška 81, 340mm, dle 1700mm, stopky z oceli D20mm, 2ks x 1,7m = dle 3,40 m
57. Zábřeh, výška 81, 340mm, dle 1700mm, stopky z oceli D20mm, 2ks x 1,7m = dle 3,40 m
58. Zábřeh, výška 81, 340mm, dle 1700mm, stopky z oceli D20mm, 2ks x 1,7m = dle 3,40 m
59. Zábřeh, výška 81, 340mm, dle 1700mm, stopky z oceli D20mm, 2ks x 1,7m = dle 3,40 m
60. Zábřeh, výška 81, 340mm, dle 1700mm, stopky z oceli D20mm, 2ks x 1,7m = dle 3,40 m
61. Zábřeh, výška 81, 340mm, dle 1700mm, stopky z oceli D20mm, 2ks x 1,7m = dle 3,40 m
62. Zábřeh, výška 81, 340mm, dle 1700mm, stopky z oceli D20mm, 2ks x 1,7m = dle 3,40 m
63. Zábřeh, výška 81, 340mm, dle 1700mm, stopky z oceli D20mm, 2ks x 1,7m = dle 3,40 m
64. Zábřeh, výška 81, 340mm, dle 1700mm, stopky z oceli D20mm, 2ks x 1,7m = dle 3,40 m
65. Zábřeh, výška 81, 340mm, dle 1700mm, stopky z oceli D20mm, 2ks x 1,7m = dle 3,40 m
66. Zábřeh, výška 81, 340mm, dle 1700mm, stopky z oceli D20mm, 2ks x 1,7m = dle 3,40 m
67. Zábřeh, výška 81, 340mm, dle 1700mm, stopky z oceli D20mm, 2ks x 1,7m = dle 3,40 m
68. Zábřeh, výška 81, 340mm, dle 1700mm, stopky z oceli D20mm, 2ks x 1,7m = dle 3,40 m
69. Zábřeh, výška 81, 340mm, dle 1700mm, stopky z oceli D20mm, 2ks x 1,7m = dle 3,40 m
70. Zábřeh, výška

KRESLEJ: Ing. Zikmund	VÝPRAVUJACÍ: Ing. Hradský	ZODP. PROJEKTANT: Ing. Hradský	 Ing. HYNEK HRADESKÝ Projektová činnost ve výstavbě Vodičů 214, 393 43 Senec na Hané IČ: 154 718 21
NÁV: Olomoucký	OBEC: Senice na Hané		
OBJEDVATEL: Senice na Hané			
AKCE: OBČIČTĚ			
Biocentrum Veklice SO4 – Tůně 1 a 2 Detail poklopu a lávky			FORMÁT: DATUM: STUPEŇ DOKUM.: 12 15 projekt 02 14 MĚŘITKO: 1:10 K: VYKRESL.: 6

PRŮSAKOVÁ HRÁZ TUNĚ I 1:50

ŘEZ A-A'

ŘEZ B-B'

REZ C-C'

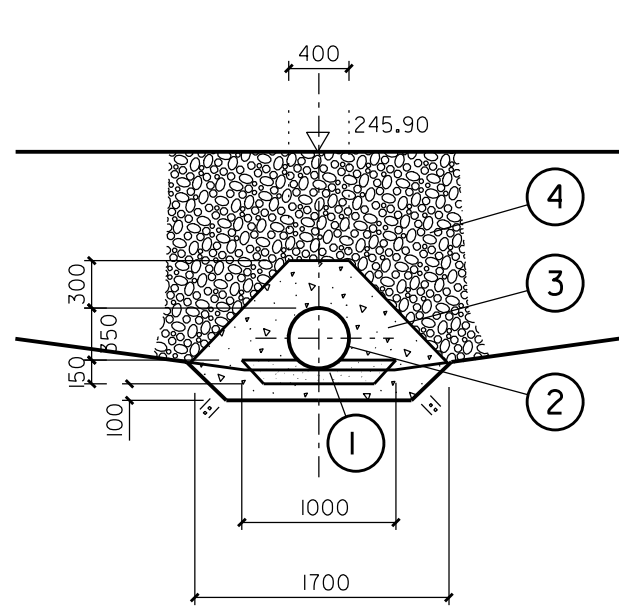

Legenda SO4, Průsaková hráz tůně 1, výkr.7

2. Roura kanalizační PVC DN 400mm, pevnost SN 10
3. Obsyp potrubí šterkopským ŠP 0-16mm, nejmeně 300mm
4. Dřecné kamenivo DK 63-125mm
5. Beton vodostavební C 30/37 XF4
6. Drážky pro dřeze, ocel. profil. U 65/42/5,5mm,
svařen do rámu o světlé šířce 600mm, dél. rozvinutá 2,17m, 2ks
kotvy drážek, pás. ocel 30/5, dél. 2000mm, 4 ks x 2 = 8ks
7. Dřeze pro hrazení, dubová deska 150/50mm, dél. 664mm, 2x4 = 8ks,

PREJÍSEL:	VYPRACOVANÝ:	ZOOP. PROJEKTANT:
Ing. Lízund	Ing. Hradský	Ing. HYNĚK HRADSKÝ
Oblomoucký	OBR:	Prostředím a vzhledem k výstavbě
OJEDNÁNÍ:	Senice na Hané	Vodní 214, 783 45 Senice na Hané
Senice na Hané		IC: 154 78 78
ARCE: DOKLAD:	FORMAT:	
Biocentrum Veklice	D12	
SO4 – Tůně 1 a 2	STUPĚŇ DOKLAD:	ČÍS. ZÁKAZKY:
PREL.OVY:	projekt	02 14
Průsávka hraž tůně 1	MEZIKRO:	ČÍS. VÝKRESU:
	1:50	7